

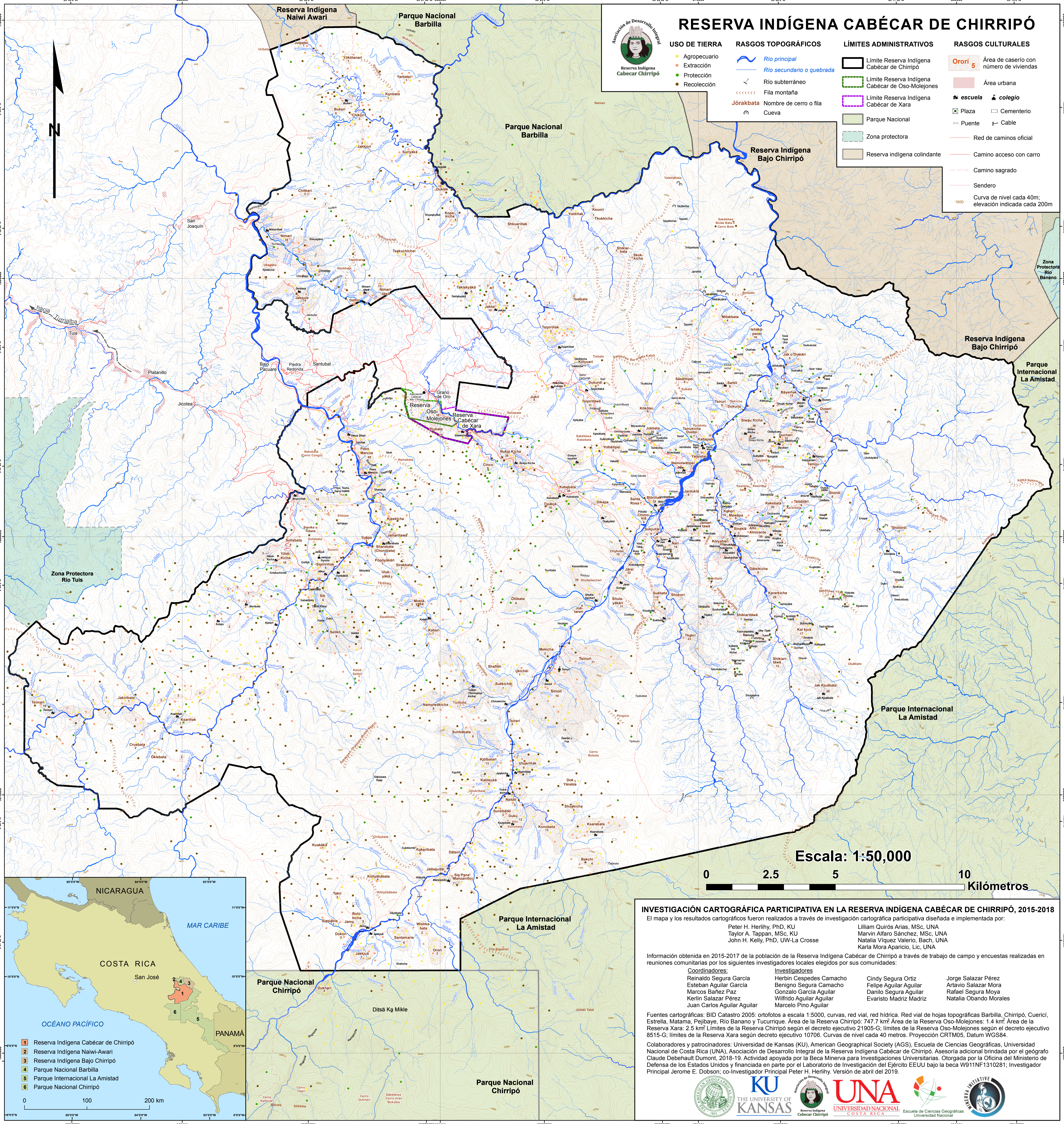

# RESERVA INDÍGENA CABÉCAR DE CHIRRIPO

- USO DE TIERRA**
  - Agropecuario
  - Extracción
  - Protección
  - Recolección
- RASGOS TOPOGRÁFICOS**
  - Río principal
  - Río secundario o quebrada
  - Río subterráneo
  - Fila montaña
  - Jörakbata
  - Nombre de cerro o fila
  - Cueva
- LÍMITES ADMINISTRATIVOS**
  - Límite Reserva Indígena Cabécar de Chirripó
  - Límite Reserva Indígena Cabécar de Oso-Molejones
  - Límite Reserva Indígena Cabécar de Xara
  - Parque Nacional
  - Zona protectora
  - Reserva indígena colindante
- RASGOS CULTURALES**
  - Orori 5
  - Área de caserío con número de viviendas
  - Área urbana
  - escuela
  - colegio
  - Plaza
  - Cementerio
  - Puente
  - Cable
  - Red de caminos oficial
  - Camino acceso con carro
  - Camino sagrado
  - Sendero
  - Curva de nivel cada 40m; elevación indicada cada 200m



Escala: 1:50,000

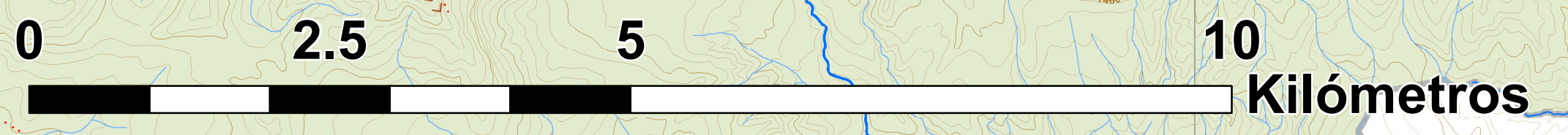

- 1 Reserva Indígena Cabécar de Chirripó
- 2 Reserva Indígena Naiwi-Awari
- 3 Reserva Indígena Bajo Chirripó
- 4 Parque Nacional Barbilla
- 5 Parque Internacional La Amistad
- 6 Parque Nacional Chirripó

## INVESTIGACIÓN CARTOGRÁFICA PARTICIPATIVA EN LA RESERVA INDÍGENA CABÉCAR DE CHIRRIPO, 2015-2018

El mapa y los resultados cartográficos fueron realizados a través de investigación cartográfica participativa diseñada e implementada por:  
 Peter H. Herlihy, PhD, KU  
 Taylor A. Tappan, MSc, KU  
 John H. Kelly, PhD, UW-La Crosse

Información obtenida en 2015-2017 de la población de la Reserva Indígena Cabécar de Chirripó a través de trabajo de campo y encuestas realizadas en reuniones comunitarias por los siguientes investigadores locales elegidos por sus comunidades:

<b>Coordinadores:</b>	<b>Investigadores:</b>	
Reinaldo Segura García	Heribin Cespedes Camacho	Cindy Segura Ortiz
Esteban Aguilar García	Benigno Segura Camacho	Felipe Aguilar Aguilar
Marcos Bañez Paz	Gonzalo García Aguilar	Daniilo Segura Aguilar
Kerlin Salazar Pérez	Wilfrido Aguilar Aguilar	Evaristo Madriz Madriz
Juan Carlos Aguilar Aguilar	Marcelo Pino Aguilar	Jorge Salazar Pérez
		Artavio Salazar Mora
		Rafael Segura Moya
		Natalia Obando Morales

Fuentes cartográficas: BID Catastro 2005: ortofotos a escala 1:5000, curvas, red vial, red hídrica. Red vial de hojas topográficas Barbilla, Chirripó, Cuerci, Estrella, Matama, Pejibaye, Río Banano y Tucurrique. Área de la Reserva Chirripó: 747.7 km². Área de la Reserva Oso-Molejones: 1.4 km². Área de la Reserva Xara: 2.5 km². Límites de la Reserva Chirripó según el decreto ejecutivo 21905-G; límites de la Reserva Oso-Molejones según el decreto ejecutivo 8515-G; límites de la Reserva Xara según decreto ejecutivo 10706. Curvas de nivel cada 40 metros. Proyección CRTM05, Datum WGS84.

Colaboradores y patrocinadores: Universidad de Kansas (KU), American Geographical Society (AGS), Escuela de Ciencias Geográficas, Universidad Nacional de Costa Rica (UNA), Asociación de Desarrollo Integral de la Reserva Indígena Cabécar de Chirripó. Asesoría adicional brindada por el geógrafo Claude Debehault Dumont, 2018-19. Actividad apoyada por la Beca Minerva para Investigaciones Universitarias. Otorgada por la Oficina del Ministerio de Defensa de los Estados Unidos y financiada en parte por el Laboratorio de Investigación del Ejército EEUU bajo la beca W911NF1310281; Investigador Principal Jerome E. Dobson; co-Investigador Principal Peter H. Herlihy. Versión de abril del 2019.

